

FESTAS DE ANIVERSÁRIO

SERVIÇO EDUCATIVO
DO MUSEU DA CARRIS
2024-2025





CONHEÇA A DINÂMICA

Comemore o aniversário do seu filho/a no Museu da CARRIS!

- 1- Visita História ao Museu da Carris – Núcleo 1 (35 minutos);
- 2- Pequeno percurso de Elétrico na Estação de Santo Amaro, fazendo a ligação entre núcleos (5 minutos);
- 3- Jogo de Pistas (30 minutos);
- 4- Realização da atividade escolhida (50 minutos);
- 5- Lanche e Bolo de Aniversário (30 minutos).
- 6- Retorno ao Núcleo 1 > Fim da Festa.

*Pode escolher entre 2 espaços distintos.

Nº Máximo: 25 participantes

Idades: 4-12 anos

Duração: 2.30 horas

Preço: 220€ (até 15 crianças, 8.5€ cada criança adicional)

*Existe ainda um modelo especial pensado para as crianças mais crescidas e adolescentes. Ver Escape Room.

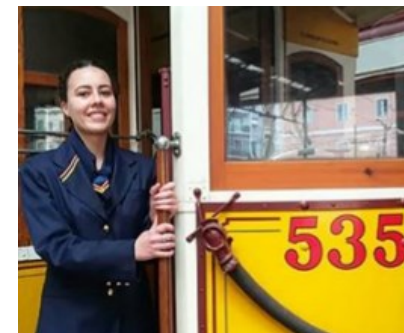



CONHEÇA AS ATIVIDADES

Pistas e Plasticinas! (4-6 anos) | Partindo das pistas as crianças inspiram-se nas imagens fornecidas utilizando as plasticinas e libertando a sua imaginação e o tacto!



Pistas e Parede Magica! (4-8 anos) | Partindo das pistas as crianças devem criar um mural em equipa, utilizando desenhos e colagens.





CONHEÇA AS ATIVIDADES

Pistas e Super-Heróis e Princesas (5-9 anos) | Mini-atelier de criação de máscaras personalizadas, partindo, de duas bases standard.



Pistas e Gincana ! (6-12 anos) | Inclui o jogo da colher, pictionary, mimica, corrida de sacos, jogo do ovo, jogo de estátuas entre outra brincadeiras.





CONHEÇA AS ATIVIDADES

ESCAPE ROOM

Modelo Especial (10-16 anos)

ESCAPE ROOM | Este desafio pensado para miúdos “mais graúdos” e adolescentes prevê dois momentos:

1 – **descoberta** do Núcleo 1 do Museu e da História da Companhia;

2 – resolução de duas **escape rooms**, um autocarro e um elétrico, (uma por equipa) no tempo total de 1 horas e 30 minutos.

Nº Máximo: 18 participantes

Idades: 10-16 anos

Duração: 2 horas

*Neste modelo dedicamos 1 hora e 30 minutos à atividade

(**descoberta e escape rooms**)

e 30 minutos ao momento do **lanche**.

“Quando Francisco Cordeiro de Sousa faleceu deixou uma carta e um cofre misterioso ao seu irmão. Algo se relacionava com o desaparecimento de Monsieur Ponsard e com o advento da eletricidade. Luciano Cordeiro de Sousa não chegou a encontrar a chave que abria o cofre, chave essa que reapareceu quando o Museu da Carris foi inaugurado em 1999. Agora podes abrir esta caixa enigma e descobrir o segredo guardado!”





CONHEÇA OS ESPAÇOS

Existem dois espaços para a Festa de Aniversário:

- **Stand de Festas**

10H – 12.30H

14.30H – 17H

- **Sala do SE****

10.30H – 13H

15H – 17.30H

**Disponibilidade a confirmar, mediante atividades do Serviço Educativo.

STAND DE FESTAS



SALA DO SE





CONHEÇA OS PERCURSOS

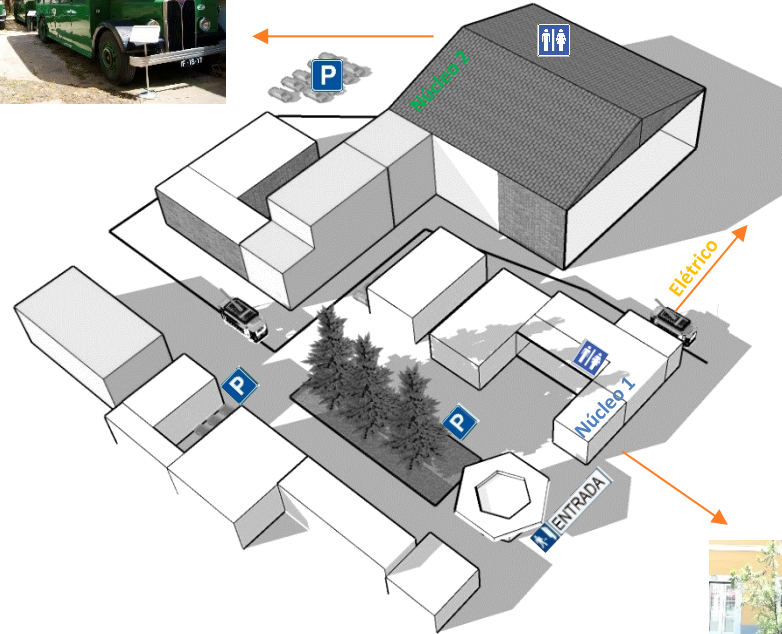



CONHEÇA AS CONDIÇÕES

CONDIÇÕES DE RESERVA

As festas ao **Sábado** tem o valor de **220€ até 16 crianças**. Cada criança adicional (até 25) tem o custo de **8.5 €**. O acompanhamento é feito por **2 monitores**.

A pré-reserva só é válida após o pagamento de 50% do valor da festa, ou seja, 110€, o qual deverá ser efetuado por multibanco, sendo a referência solicitada para o e-mail museu@carris.pt. **Se o comprovativo de pagamento não for enviado nas 48 horas** após a receção da fatura com a referência para o pagamento da pré-reserva da festa, **não será considerado o agendamento da mesma**.

O **comprovativo de pagamento** terá de ser enviado por e-mail para museu@carris.pt ou entregue na bilheteira do Museu da CARRIS – Rua 1.º de Maio, 101-103, 1300-472 Lisboa, de segunda a sexta-feira, das 10h às 12h30 e das 14h às 17h30. O restante pagamento será efetuado no próprio dia da festa na bilheteira do Museu, **no início da festa**.

Não temos serviço de catering mas disponibilizamos uma área de lanche com mesas e cadeiras.





CONHEÇA AS CONDIÇÕES

SERVIÇO EDUCATIVO | NORMAS E CONDIÇÕES

1. Cancelamentos:

Em caso de cancelamento o valor da pré-reserva não é devolvido.

2. Número de Crianças:

Nos aniversários o número máximo de participantes são 25 crianças. Este ponto é importante pois concerne as condições e capacidade do próprio espaço, do elétrico e ação dos monitores. A confirmação do número definitivo de participantes deverá ser feita até 8 dias antes da festa. Quaisquer alterações não comunicadas até essa data podem não ser consideradas.

3. Horários:

A festa inicia à hora marcada, com um atraso máximo de 10 minutos de tolerância. Os pais ao chegarem devem realizar o acolhimento dos convidados > Entrada do Museu - Núcleo 1.

A preparação do espaço do lanche é realizada pelos pais no decorrer da festa após o início da visita. Um dos monitores acompanhará os pais ao espaço da festa/lanche.

A recolha das crianças é feita no local de partida > Entrada do Museu - Núcleo 1, na hora de término da festa. O espaço da festa será encerrado para arrumação e limpeza não sendo permitida a permanência de nenhum pai/familiar ou criança.

4. Adultos: Não são permitidos adultos na festa além dos pais e avós do aniversariante. Limite 5 pessoas (familiares).

5. Acompanhamento: Um dos pais do aniversariante, deve acompanhar o grupo da festa, durante as atividades, incluindo visita ao Núcleo 1, viagem de elétrico, visita e atividades no Núcleo 2 e viagem de elétrico de regresso. Os pais devem acompanhar as crianças nas idas ao "WC".





CONHEÇA OS EXTRAS

PINTURAS FACIAIS: Têm um custo adicional de 35€, pagos diretamente ao artista contratado.

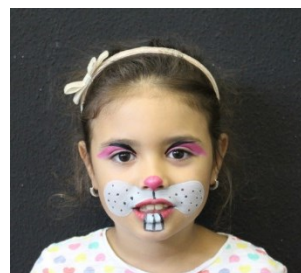

MUSEU DA CARRIS

VISITE O MUSEU DA CARRIS
A PARTILHAR A HISTÓRIA DE LISBOA

VISIT CARRIS´ MUSEUM
SHARING LISBON´S HISTORY



FALE CONNOSCO

CONTACTOS:

Serviço Educativo do Museu da CARRIS

Morada: Rua 1º de Maio, 101-103,
1300-472 Lisboa

Telefone: 213 613 087

E-mail: museu@carris.pt

Site: museu.carris.pt/

Facebook: [/servicoeducativo.museucarris](https://www.facebook.com/servicoeducativo.museucarris)

Instagram: [/museu.carris/](https://www.instagram.com/museu.carris/)